

obres i projectes
novembre**2009**



QUI SOM

SUMO arquitectes SLP neix a finals de 2007 de la unió del coneixement i l'experiència de **Jordi Pagès, Marc Camallonga i Pasqual Bendicho** després d'exercir d'arquitectes per compte propi i associats en diferents despatxos d'arquitectura.

L'experiència prèvia de tots tres, en la redacció de Projectes Bàsics, Executius i Direccions d'Obra de diversos projectes que van dels 200m² als 70.000m², són la base crítica sobre la que s'assenta SUMO Arquitectes. Un punt i seguit dins la trajectòria personal de cadascun dels membres de l'equip.

En aquesta nova etapa, l'experiència docent es suma al dia a dia del despatx, fent encara més polièdric el devenir de SUMO Arquitectes.

JORDI PAGÈS SERRA

ETSAB oct 1994
Col·legiat nº30.155-8

Des de 2007 Professor associat a l'Escola Tècnica superior d'Arquitectura de Barcelona. UPC. Departament de construccions arquitectòniques.

2007 2004 Associat amb MAP arquitectes SL

2005 2004 Professor de projectes 2on curs de l'ESARQ Universitat Internacional de Catalunya

2004 1996 Col·laboració amb MAP Arquitectes SL

MARC CAMALLONGA RODRÍGUEZ

ETSAB set 1999
Col·legiat nº34.453-2

Des de 2007 Professor de projectes 9,10 i Diploma de l'ESARQ. Universitat Internacional de Catalunya

2007 2006 DOS+scp. Despatx d'arquitectura. Associat amb Pasqual Bendicho

2007 2004 Col·laboració amb ADD+ Arquitectura. Manuel Bailo i Rosa Rull

2004 1999 Col·laboració amb MAP Arquitectes SL

PASQUAL BENDICHO CABUTÍ

ETSAB feb 2001
Col·legiat nº44.341-7

2007 2006 DOS+scp. Despatx d'arquitectura. Associat amb Marc Camallonga

2007 2005 Col·laboració amb Enric Sòria Arquitecte

2004 Incasol. Unitat de Gestió Urbanística

2004 2002 Col·laboració amb MAP Arquitectes SL

2002 2000 Col·laboració amb Architeckten Cie, Amsterdam

CURRÍCULUM SUMO arquitectes SLP

**Des de
2007**

- Projecte per a la **Reforma i Ampliació de l'IES de Camarles**. GISA
Concurs, **1er. Premi**. Projecte Bàsic, Executiu i direcció de les obres.
Estat actual: Pendent de Licitació de les Obres.
- Projecte per a la conversió de la **Masia Can Barrau** en Centre Cívic. Ajuntament
d'Argentona.
Concurs, **1er. Premi**. Projecte Executiu i direcció d'obres.
Estat actual: Inici d'Obres
- **28 habitatges**, locals comercials i aparcaments. Guissona. Lleida
Marc Camallonga (SUMO Arquitectes) associat amb Marc Verdés.
Construït
- Casa SP. **Habitatge Unifamiliar**. Argentona. Barcelona
Construït
- Projecte per a la **Reforma i Ampliació d'un Habitatge Unifamiliar**. Sabadell
Projecte Bàsic, Executiu i Direcció de les Obres.
Estat actual: Redacció Projecte Bàsic-Executiu
- Projecte per a la **Reforma i Ampliació del Centre Social** de la Urbanització
Rat-Penat. Sitges.
Estat actual: Redacció Projecte Bàsic-Executiu
- Seleccionats per la 2ª Fase **43 habitatges d'HPO a Montgat parcel·la 18F**, per a
l'IMPSOL.
Concurs, **2ª Fase**
- Seleccionats per a la 2ª Fase per a la **Conversió de l'antiga fàbrica CACI en
Residència d'Estudiants**, per a la Universitat de Barcelona. Badalona.
Concurs, **2ª Fase**, pendent de fallar

COAUTORIA Jordi Pagès Serra

2004-2007 Associat amb MAP Arquitectes SL

- **Col·legi Major Sant Jordi** de la Universitat de Barcelona. Barcelona
Concurs, **1er. Premi**. Projecte Bàsic, Executiu i direcció de les obres.
Construït
- **Centre de Convencions internacional de Barcelona**. CCIB. Fòrum 2004
Projecte Executiu i direcció de les obres.
Construït
- **Projecte de la Nova seu per a la Fimoteca de Catalunya**. Barcelona. GISA.
Concurs, **1er. Premi**. Projecte Bàsic, Executiu.
- **Centre Penitenciari "Dones de Catalunya"** a Sant Llorenç d'Hortons. GISA.
Concurs, **1er. Premi**. Projecte Bàsic, Pla Especial i Projecte Executiu.

OBRES I PROJECTES AMB AUTORIA

0801IESC**Reforma i Ampliació del IES de Camarles. GISA****Projecte Bàsic, Executiu i direcció d'obra de la Reforma i Ampliació de l'IES de Camarles.****SUMO Arquitectes SLP**

Emplaçament: C/de la Granadella s/n. Camarles

Client/Promotor: GISA. Gestió d'Infraestructures de la Generalitat de Catalunya

Constructor: Pendent de licitació

Superfície ampliació: 675,68 m2

Projecte: 2008

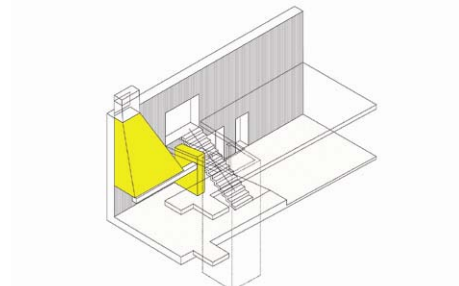
0708RARG**Centre Cívic a Argentona****Projecte Refós i Direcció de l'Obra per a la Rehabilitació de la Masia de Can Barrau, Centre Cívic a Argentona****SUMO Arquitectes SLP**

Emplaçament: C/ Pastanaga nº6 Argentona

Client/Promotor: Ajuntament d'Argentona

Constructor: CLAR

Superfície construïda: 450m2

Projecte: 2007

Fase actual: Inici d'Obra

0705RRAT**Centre social Rat Penat****Projecte per a la Reforma i Ampliació del Centre Social de la Urbanització Rat Penat . Sitges****SUMO Arquitectes SLP**

Emplaçament: Urbanització Rat Penat. Sitges

Client/Promotor: Residencial Rat Penat

Constructor:

Superfície construïda: 290m2+137m2 exteriors

Projecte: 2007-

Fase actual: En redacció

0202ECSJ**Residència d'estudiants UB****Col·legi Major Sant Jordi****Jordi Pagès** Associat amb MAP Arquitectes S.L.

Josep Ll. Mateo

Direcció d'obra compartida.

Emplaçament: C/Can Ràbia, Barcelona

Client/Promotor: Universitat de Barcelona.

Constructor: Acciona

Superfície construïda: 8.110m2

Projecte i construcció: 2002- 2006.

Publicat:

*Detail. Bilbao. Març 2007.**Arquitectura y Urbanismo. Barcelona. Maig 2006.**Europ'A nº 7. Madrid. Gener 2008.**Barcelona. Architecture & Desing. Daab (Loft**Publications). Köln 2008*

0201CCIB
CCIB



Centre de Convencions internacional de Barcelona

Jordi Pagès Associat amb MAP Arquitectes S.L.

Josep Ll. Mateo.

Direcció d'obra compartida.

Marc Camallonga en col·laboració amb MAP Arquitectes S.L. Com a responsable de Façanes i Cobertes.

Pasqual Bendicho en col·laboració amb MAP Arquitectes S.L. Com a responsable d'acabats interiors i Espais Efímers.

Emplaçament: C/Taulat-Rambla Prim, Barcelona

Client/Promotor: Infraestructures del Llevant S.A.

Constructor: U.T.E. Fomento-Ferrovial-Comsa

U.T.E. Klimacal-Emte-Suris

Superfície construïda: 60.000m²

Projecte i construcció: 2002-2004.

Publicat:

2G n°25 Josep Lluís Mateo.

Pasajes Construcción n°4.

Quaderns d'arquitectura i urbanisme n°242.

A+T n°23 nueva materialidad.

Mateo CCIB editorial Actar.

0507EFCR

Filmoteca de Catalunya



Nova seu per la filmoteca de Catalunya

Jordi Pagès Associat amb MAP Arquitectes S.L.

Josep Ll. Mateo

Emplaçament: Plaça de Salvador Seguí, El Raval, Barcelona

Client/Promotor: Departament de Cultura de la Generalitat de Catalunya

Constructor: COFASA

Superfície construïda: 8.200m²

Projecte i construcció: 2005-2009

0704ECPD

Centre Penitenciari



C.P. Dones de Catalunya

Jordi Pagès Associat amb MAP Arquitectes S.L.

Josep Ll. Mateo

Emplaçament: Sant Llorenç d'Hortons

Client/Promotor: GISA. Departament de Justícia

Constructor: -

Superfície construïda: 60.000m²

Projecte i construcció: 2005-

EDIFICIS HABITATGE PLURIFAMILIAR

0504HGUI

28 Habitatges a Guissona



28 Habitatges, locals comercials i aparcament soterrat.

Marc Camallonga amb Marc Verdés i Oliva

Emplaçament: Carrer Montsec / Avinguda Verge del Claustre, Guissona

Client/Promotor: Costumista, S.L.

Constructor: Construct 2000

Superfície construïda: 4500m²

Nº d'habitatges: 28

Places d'aparcament: 56

Locals comercials: 5

Projecte i construcció: 2006-2008.

Certificat Final d'Obra (CFO) : Juliol 2008

0203HLMQ

Habitatges a la Maquinista



500 habitatges, aparcament soterrat i jardí interior

Jordi Pagès amb MAP Arquitectes S.L. Josep Ll. Mateo

Emplaçament: C/ Gran de la Maquinista, Sant Andreu, Barcelona.

Client/Promotor: Inmobiliaria Colonial.

Constructor: Ferrovial (1ªfase) Guinovart-OSHA (2ªfase)

Arquitecte Tècnic: Tècnics G3.

Superfície construïda: 47.200m²

Nº d'habitatges: 500

Places d'aparcament: 560

Locals comercials: 8

Projecte i construcció: 1998-2002.

Publicat: 2G n.25 Josep Lluís Mateo.

Certificat Final d'Obra (CFO) : 2002

EDIFICIS HABITATGES UNIFAMILIAR I INTERIORISME

0302VSCF

Habitatge Unifamiliar SR

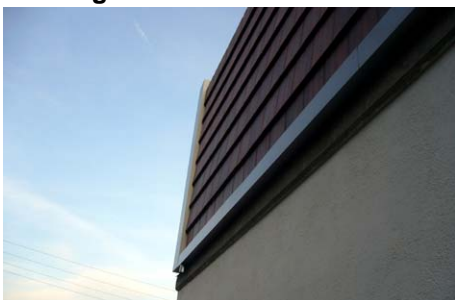

Habitatge unifamiliar a Sta. Coloma de Farners

Marc Camallonga

Emplaçament: C/Doctor Barraquer, 30. Santa Coloma Residencial

Client/Promotor: Francisco Sanchez i Gloria Romero

Constructor: Construccions Romero Aurich

Superfície construïda: 250m²

Projecte i construcció: 2004-2007.

Certificat Final d'Obra (CFO) : 2008

0609VARG

Habitatge a Argentona



Projecte d'habitatge unifamiliar a Argentona

Jordi Pagès

Emplaçament: C/Abat Escarré, 64 veïnat de Cirés

Client/Promotor: Marta Puig i Ramon Salomó

Constructor: Chacosa construccions S.L.

Projecte: 2005-2006

Construcció: Gener 2007-Abril 2008

Projecte realitzat amb l'arquitecte Xavier Roca

Certificat Final d'Obra (CFO) : Abril 2008

0204VCRR

Habitatge a Can Roses



Projecte d'habitatge unifamiliar a Rubí

Jordi Pagès

Emplaçament: C/Pilota Basca 27, Rubí

Client/Promotor: Ramón Muntan

Constructor: Elver S.L.

Projecte i construcció: 1998-2002.

Projecte realitzat amb l'arquitecte Xavier Roca

Certificat Final d'Obra (CFO) : 2002

0505RTAM

Reforma al carrer Tamarit



Projecte de reforma d'habitatge a Barcelona

Marc Camallonga i Pasqual Bendicho

Emplaçament: c/Tamarit 102, Barcelona

Client/Promotor: Stefano Mazza i Judith Muñoz

Constructor: ELC Interiorisme

Projecte i construcció: 2005-2007.

0901RSAB

Ampliació i Reforma a Sabadell



Projecte d'ampliació i reforma d'habitatge a Sabadell

**Jordi Pagès, Marc Camallonga i Pasqual Bendicho.
SUMO Arquitectes SLP**

Emplaçament: c/Francesc Bellapart 16-18, Sabadell

Client/Promotor: Antonio Hernández Monfort

Constructor: -

Projecte: 2009

Estat Actual: Projecte Executiu

PROJECTES D'URBANITZACIÓ

Urbanització a Terrassa



Projecte de urbanització del carrer Lluís Moncunill i De la Plaça Dolors Monserdà.

Col·laboració amb MAP Arquitectes S.L. Josep L.Mateo

Emplaçament: Carretera de Matadepera, Terrassa

Client/Promotor: Park Olímpic d'Egara, Ajuntament de Terrassa.

Constructor: Copcisa SA.

Projecte i construcció: 1997-2000.

ALTRES PROJECTES

Disseny i muntatge d'exposició al COAC. Una mirada enrera: inventar sistemes.



Barba Corsini, sistema emocional.

Jean Prouvé, sistema industrial.

9 de Març-19 d'Abril del 2000 VCdB, cicle III

Jordi Pagès

Emplaçament: Col·legi d'arquitectes de Catalunya, demarcació de Barcelona, sala d'exposicions i sala Picasso.

Client/Promotor: Vocalia de cultura demarcació de Barcelona.

Constructor: Caliscopi

Projecte i construcció: 2000.

Conjuntament amb: Marisol Carrillo, Miquel Rodríguez, Sílvia Gil.

DOCÈNCIA, CONCURSOS I PREMIS

CURS
Des de 2007

Jordi Pagès Serra,
Professor associat a l'Escola Tècnica Superior d'Arquitectura de Barcelona de la UPC. Departament de Construccions Arquitectòniques I.

Integrant de l'equip d'investigació de la UPC, dins el conveni amb l'Incasol sobre tecnologies innovadores a l'habitatge col·lectiu.

Marc Camallonga Rodríguez,
Professor de Projectes 9, 10 i Diploma amb Antonio SanMartín a l'ESARQ.
Universitat Internacional de Catalunya.

CURS
2007:2006

Pasqual Bendicho Cabutí,
Guest Jury al curs de Projectes II a la UEL.
University East of London

CURS
2006:2005

Jordi Pagès Serra,
Professor associat de Projectes de 2on curs a l'ESARQ.
Universitat Internacional de Catalunya.

2005

Marc Camallonga Rodríguez,
Publicació de "**Miradas Tangentes: mmmm....y funkyprojects**".
Archfarm nº5. Febrero 2005
Creació d'**ARCHFARM**, Fascículos aperiódicos de arquitectura, conjuntament amb Javier Abarca i Javier Burón. www.archfarm.com

2005

Marc Camallonga Rodríguez,
Creació del website **LNKSCAPE**, base de dades d'arquitectes, dissenyadors, il·lustradors i fotògrafs. www.lnkscape.org

CONCURSOS I PREMIS

Rehabilitació de l'interior del
CE Jupiter de Sant Martí.

Seleccionats per BIMSA
Concurs per presentar oferta econòmica per a la
Rehabilitació de l'interior del CE Jupiter de Sant
Martí i els seus entorns.
Jordi Pagès, Marc Camallonga i Pasqual Bendicho.
SUMO Arquitectes SLP
Tipus de concurs: Oferta econòmica
Juliol de 2009

Reurbanització de la Plaça Cirici
Pellicer i obertura C/Enric Giménez

Seleccionats per BIMSA
Concurs per presentar oferta econòmica per a la
Reurbanització de la Plaça Cirici Pellicer i obertura
C/Enric Giménez com a carrer peatonal.
Tipus de concurs: Oferta econòmica
Juliol de 2009

43 habitatges d'HPO a Montgat
parcel·la 18F, per a l'IMPSOL.

Seleccionats SEGONA FASE.
Concurs d'idees per a la Construcció de 43
Habitatges de Protecció Oficial a Montgat
Jordi Pagès, Marc Camallonga i Pasqual Bendicho.
SUMO Arquitectes SLP
Tipus de concurs: Concurs 2 fases.
Gener de 2009

0801IESC

Projecte de Reforma i Ampliació
De l'IES de Camarles
Clau : IAE-08257

PRIMER PREMI

Concurs per a Projecte de Reforma i Ampliació de
l'IES de Camarles. GISA
Jordi Pagès, Marc Camallonga i Pasqual Bendicho.
SUMO Arquitectes SLP
Tipus de concurs: Concurs 1 fase.
Juny de 2008

0708RARG

Projecte Refós i direcció d'Obra
Per a la rehabilitació de la
Masia Can Barrau. Argentona

PRIMER PREMI

Concurs per a Projecte Refós i Direcció de l'Obra
per a la Rehabilitació de Can Barrau, Centre Cívica a
Argentona
Jordi Pagès, Marc Camallonga i Pasqual Bendicho.
SUMO Arquitectes SLP
Tipus de concurs: Concurs 1 fase.
Octubre del 2007

0707CUBB

Residència Estudiants per a la UB
A l'Edifici CACI de Badalona

Seleccionats SEGONA FASE. Pendent de resolució.
Concurs d'idees per a la Construcció d'una
Residència d'estudiants a l'Edifici CACI a Badalona
Jordi Pagès, Marc Camallonga i Pasqual Bendicho.
SUMO Arquitectes SLP
Tipus de concurs: Concurs restringit 2 fases.
Novembre del 2007

0607CCST

Ampliació Poliesportiu Castellterçol SEGON PREMI

Concurs d'idees per a l'ampliació del Pavelló Municipal de Castellterçol.

Marc Camallonga i Pasqual Bendicho. DOS+scp

Tipus de concurs: Concurs restringit 2 fases.

Desembre del 2006

0701CMLP

33 Habitatges a Manlleu

Seleccionats SEGONA FASE.

Concurs d'idees per a la construcció de 33 habitatges al Sector La Piara de Manlleu

Marc Camallonga i Pasqual Bendicho. DOS+scp

Tipus de concurs: Concurs restringit 2 fases.

Entitat Convocant: INCASOL

Març del 2007

0606CLTE

16 Habitatges a La Torre de l'Espanyol

Seleccionats SEGONA FASE.

Concurs d'idees per a la construcció de 16 habitatges a la Torre de l'Espanyol

Marc Camallonga i Pasqual Bendicho. DOS+scp

Tipus de concurs: Concurs restringit 2 fases.

Entitat Convocant: INCASOL

Setembre del 2006

Reordenació de la plaça de Subirats SEGON PREMI

Concurs d'idees per la reordenació de la plaça de Subirats i l'espai central del poble de St. Pau d'Ordal.

Jordi Pagès

Tipus de concurs: Concurs obert d'idees.

Desembre del 2000

Conjuntament amb: Marisol Carrillo.

EQUIP DE TREBALL I ESTRUCTURA DESPATX

EQUIP DE TREBALL

[1] COORDINACIÓ I DIRECCIÓ DELS TREBALLS:

SUMO arquitectes SLP:

Jordi Pagès Serra	Arquitecte per l'ETSAB	1994 Col. nº 30155-8
Marc Camallonga Rodríguez	Arquitecte per l'ETSAB	1999 Col. nº 34453-2
Pasqual Bendicho Cabutí	Arquitecte per l'ETSAB	2001 Col. nº 44341-7

Equip de Treball:

Odon Esteban Vera	Arquitecte per l'ETSAB
Aitor Estévez	Arquitecte per l'ETS Arquitectura San Sebastian.

Enric Sanitjas	Maquetista
Lola Sánchez	Administració i Gestió de la Informació

[2] COL-LABORADORS HABITUALS

Càlcul d'Estructures i Assistència en Obra: **Manuel Arguijo i Associats S.L.**

Control Econòmic
Programa de Control de Qualitat
Estudi de Seguretat i Salut i Coordinació: **Aumedes DAP S.L.U**

Projecte de les Instal·lacions
Direcció de les Instal·lacions: **JSS.ENGINYERIA i ARQUITECTURA S.L.**
àbac ENGINYERS

Assessorament en la gestió d'estalvi
d'energia mediambiental
Projecte de Llicència Ambiental: **JSS.ENGINYERIA i ARQUITECTURA S.L.**
àbac ENGINYERS

[3] ASSESSORS:

Assessoria Acústica:	Higini Arau
Assessoria Urbanística:	Marc Crosas i Joan Solà
Assessoria Patologies i Rehabilitació:	Departament de Construccions Arquitectòniques I. Universitat Politécnica de Catalunya.

[4] ALTRES COL-LABORADORS EXTERNS:

Comptabilitat, assessoria fiscal.	Assessoria Xavier Mayoral SL
Suport informàtic. Manteniment Xarxa.	Romà Pagès/Ómada interactivaSLL
Pàgina web i programació.	Lnkscape

ESTRUCTURA DESPATX

Els Mitjans Materials i equip tècnic que la societat SUMO Arquitectes SLP posseeix i destina a la redacció i desenvolupament de projectes, és el que a continuació es detalla:

INMOBILIARI

Despatx professional al carrer Ausiàs Marc nº26 5è 52, format per:

Sala de treball amb deu llocs de treball equipats, amb connexió a xarxa interna,
Sala de reunions per a 10 persones.

Lloc preparat per a la realització de maquetes

MITJANS INFORMÀTICS

Servidor	Ordinador Servidor. Processador AMD Sempron Processor 2800 amb 512 MB de RAM. Dos discs dur 100GB amb SIS180 RAID Controller. Connexió ADSL 3MB.
Red Interna	Red Interna Ethernet amb 10 accessos.
Ordinadors	1 Ordinador DELL Vostro410 amb SDRAM DDR2 de 2048Mb, i monitor Dell 22" Panoràmic UltraSharp Unitat DVD+/-RW 32x. 1 Ordinador DELL Vostro410 amb SDRAM DDR2 de 2048Mb, i monitor Dell 22" Panoràmic UltraSharp Unitat DVD+/-RW 32x. 1 Ordinador DELL Vostro410 amb SDRAM DDR2 de 2048Mb, i monitor Dell 22" Panoràmic UltraSharp Unitat DVD+/-RW 32x.
Ordinadors portàtils	1 Ordinador portàtil Toshiba. Tecra A5 Centrino 1.73Ghz, 1Gb memòria ram. 1 Ordinador portàtil Acer travelmate 3202xmi centrino 1.6Ghz, 400mHz 1 Ordinador Ahtec Intel Core Duo 1.85Ghz, 2GB memòria ram. 1 Ordinador portàtil Ibook Mackintosh G4, 1Gb memòria ram.
Impresores	1 Impresora Laser A3 Ricoh SCP811DN 1 plotter HP designjet 130nr rollo A1+ 1 impressora HP Officejet Pro K850 A3+ 1 Equip multifunció HP DesignJet PSC1510 safata A4
Perifèrics	1 disc dur Extraïble LACIE 250gb Firewire 2 disc dur Network Space. LACIE 1Tb. En xarxa 1 càmera digital Ricoh GX200. 12 Megapixels 1 càmera digital Nikon Coolpix 4300 4 Megapixels 1 càmera digital Canon ixus 40 4 Megapixels 1 càmera de video Sanyo Xacti 6Mp SD Card
Fax	1 Fax Brother 1940-CN

SUMO Arquitectes SLP
c/ Ausias Marc 26, 5é despatx 52 // Barcelona 08010 // Tel.Fax 93 3181373 // sumo@sumo-arquitectes.com
www.sumo-arquitectes.com